



Análisis de postura

Identificación: Vis****@gmail.com Sexo: Femenino

Altura: 160cm Edad: 25 Fecha de informe: 2023/05/25 16:34:11

Resultado 82

Resultado comparado con la última medición +3

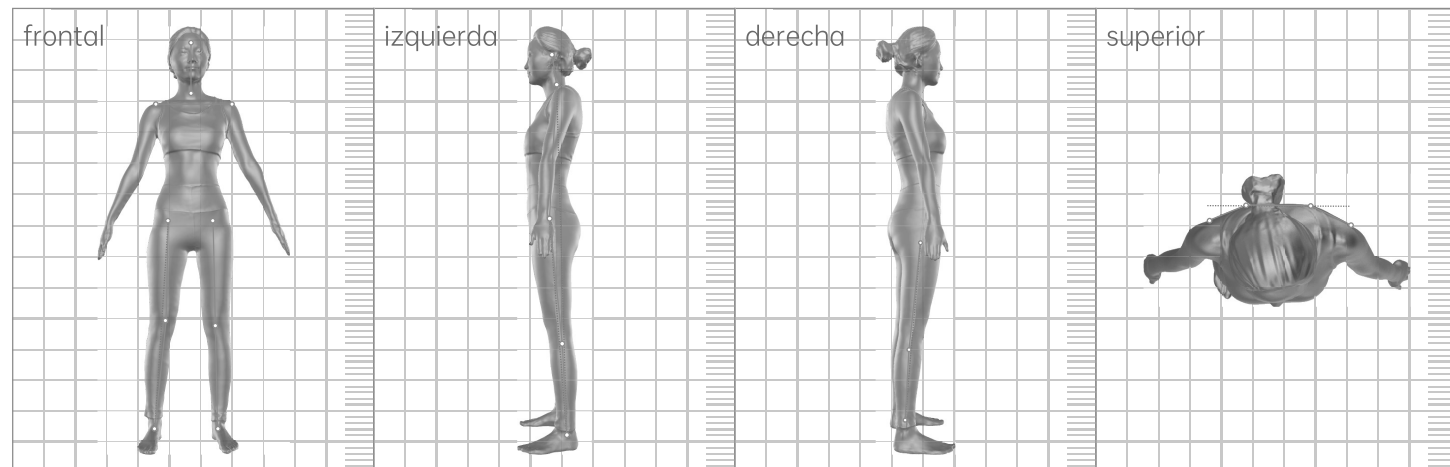

Evaluación general de la postura

* para garantizar datos más precisos, es necesario usar ropa ajustada o ropa interior

	Valores	Conclusiones de evaluación	Riesgos y peligros
Postura de la cabeza hacia delante	20.0°	Posible postura adelantada de la cabeza	La postura adelantada de la cabeza puede provocar dolor y molestias en el cuello y los hombros, incluso degeneración cervical y cambio fisiológico en la curvatura si los síntomas duran mucho tiempo.
Inclinación de cabeza	2.3°	Posible inclinación de cabeza(izquierda)	La inclinación de la cabeza puede provocar molestias en el cuello, migraña, entumecimiento y debilidad de los brazos
Postura de hombros caídos (lado izquierdo)	20.0°	Posibles hombros redondeados (lado izquierdo)	Puede reducir el volumen del pecho, restringir el movimiento del dorso, afectar las vías respiratorias, cardiovasculares y digestivas además puede provocar mareos y dificultad para respirar
Postura de hombros caídos (lado derecho)	20.0°	Posibles hombros redondeados (derecho)	
Hombros desiguales	3.0cm	Posibles hombros desiguales (más alto a la izquierda)	Los hombros desiguales pueden provocar dolor crónico de cuello y hombros, además de escoliosis, desplazamiento pélvico y discrepancia en la longitud de las piernas
Inclinación pélvica anterior / Inclinación pélvica posterior	174.5°	Inclinación pélvica anterior posible	La inclinación pélvica anterior/posterior puede provocar tensión muscular lumbar, ptosis de órganos y debilidad en los músculos del suelo pélvico.
Evaluación de la rodilla izquierda	187.0°	Normal	--
Evaluación de la rodilla derecha	184.8°	Normal	
Tipo de pierna	Pierna izquierda: 183.6° Pierna derecha: 183.0°	Normal	--